

sic me decorant
mea facta



À partir de 1836, le château devient la maison mère de la Congrégation religieuse Saint-Joseph d'Estaing, avant d'être vendu à la commune d'Estaing en 2000.

En 2005, la SCI du Château d'Estaing constituée par Valéry Giscard d'Estaing, Président de la République de 1974 à 1981, devient propriétaire de l'édifice.



Débutent alors un programme de restauration qui a pour objet de redonner au château son aspect d'origine et d'en faire un lieu de souvenirs.

Les travaux sont réalisés tant à l'extérieur qu'à l'intérieur des bâtiments par des artisans qualifiés qui ont à cœur de rendre vie à cet édifice si particulier.

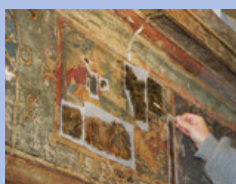

Les salles restaurées sont progressivement dotées de mobilier, d'objets et de documents.



En 2012, le château est devenu propriété de la Fondation Valéry Giscard d'Estaing, reconnue d'utilité publique.

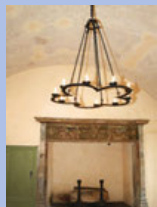
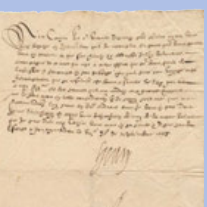

Conditions de VISITE 2022

Informations susceptibles d'être modifiées en fonction de l'évolution de la situation sanitaire et des décisions des autorités.

En raison du caractère d'urgence de certains travaux, susceptibles de représenter un risque sur le circuit de visite, nous vous informons que nous pourrions être amenés à fermer le château temporairement. Se renseigner.

■ Du 3 mai au 30 juin

du mardi au samedi
de 9 h 30 à 12 h 30*
et de 14 h à 18 h*

■ Du 1^{er} juillet au 31 août

du mardi au dimanche
de 10 h 30 à 12 h 30*
et de 14 h à 19 h*

■ Du 1^{er} au 30 septembre

du mardi au dimanche
de 9 h 30 à 12 h 30*
et de 14 h à 18 h*

■ Du 1^{er} au 15 octobre

du mardi au samedi
de 9 h 30 à 12 h 30*
et de 14 h à 18 h*

* Billetterie et entrée jusqu'à 45 mn avant fermeture.
Fermé le dimanche 3 juillet - Fête de la Saint-Fleur. Pas de visites lors des Médiévales des 10 & 11 septembre.

Tarifs	Entrée château + exposition (1)	Visite guidée (2)
Adulte	6,00 €	10,00 €
Enfant (12 à 17 ans)	3,00 €	6,00 €
Groupes (+ 15 pers.)	Nous consulter	

(1) **En visite libre** : accès à la cour haute et à la terrasse + accès à l'intérieur des bâtiments, aux salles restaurées depuis 2005 dont l'exposition « VGE un homme au service de la France et de l'Europe ».

(2) **Visite guidée** : départs 11h et 16h et sur rendez-vous.
Durée : 1 h 30
Mini : 2 / Maxi : 19 personnes.
Groupes : nous consulter

Salle des décorations

Présentation exceptionnelle des décorations reçues par V. Giscard d'Estaing, Président de la République de 1974 à 1981.
Supplément : 3 €/pers. – Sur rdv. Sur demande toute la saison.

Accès



Château d'Estaing

Place François Annat - 12190 Estaing
Tél. 05 65 44 72 24 - chateauestaing@wanadoo.fr
www.chateauestaing.org



Impression Groupe Burial Rodez - 03/2022 - ISO 14001 - Ne pas jeter sur la voie publique.

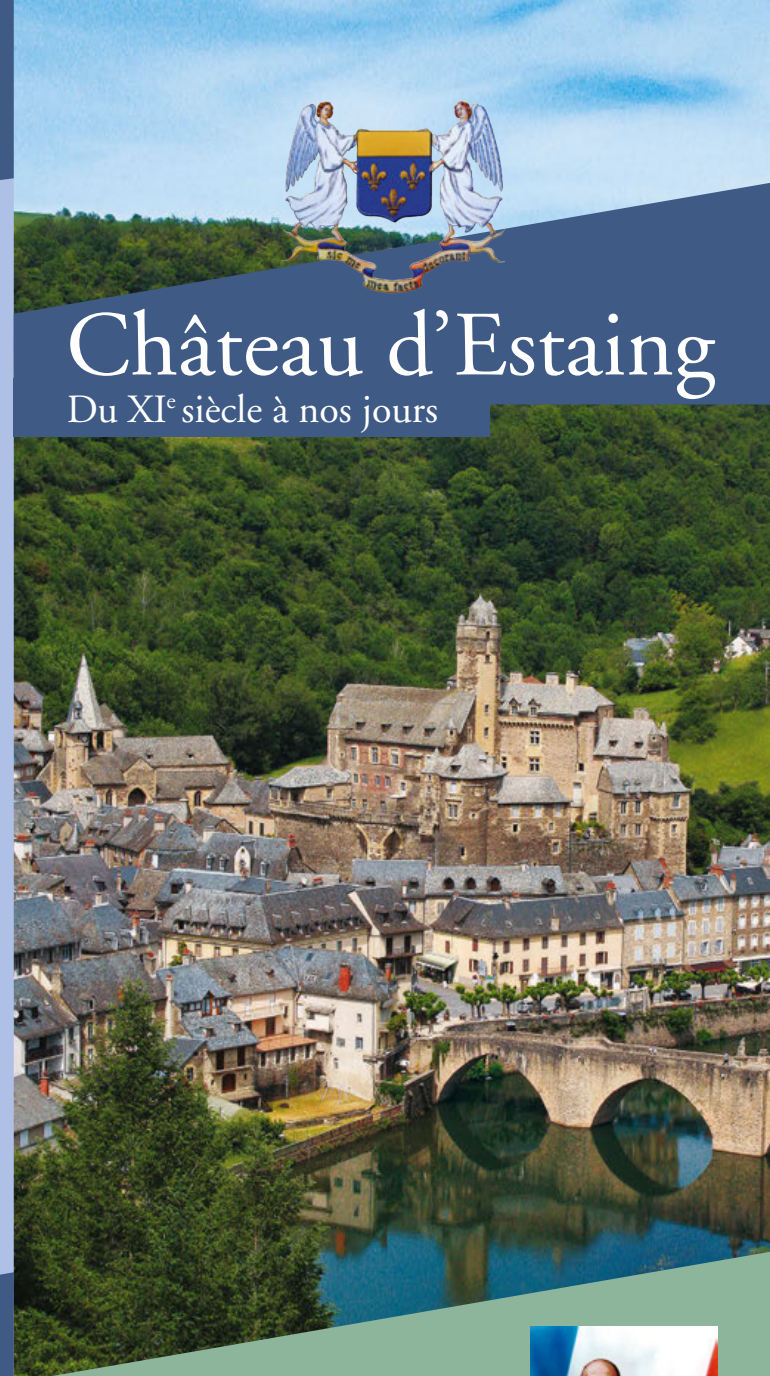

Château d'Estaing

Du XI^e siècle à nos jours



Exposition permanente

« Valéry Giscard d'Estaing un homme au service de la France et de l'Europe »

Le Château d'Estaing du XI^e siècle à nos jours

Classé Monument Historique depuis 1945, le château d'Estaing possède une histoire et une architecture remarquables que nous vous invitons à découvrir.



Installé sur un promontoire schisteux qui domine le Lot, le château fut pendant près de huit siècles la résidence de la famille d'Estaing, l'une des plus illustres du Rouergue.



Du XI^e au XVIII^e siècle, les bâtiments ont évolué en s'adaptant aux besoins et aux modes de chaque génération : les bouches à feu défensives côtoient les balustrades décoratives ornées du blason de la famille d'Estaing ; les styles roman, gothique flamboyant et renaissance se partagent les façades.

Plusieurs membres de la famille d'Estaing, militaires ou religieux, figurent dans l'histoire de France et dans celle du Rouergue, parmi eux :

- Tristan, héros de la bataille de Bouvines en 1214 ;
- Pierre, cardinal au XIV^e siècle ;
- François, évêque de Rodez au XVI^e siècle ;
- Charles-Henri, Amiral, commandant de la flotte française envoyée pour soutenir la guerre d'Indépendance des États-Unis.

En 1794, l'édifice, confisqué et morcelé, est vendu par l'État comme bien national.



EXPOSITION PERMANENTE

« Valéry Giscard d'Estaing, un homme au service de la France et de l'Europe »

L'exposition permanente intitulée « Valéry Giscard d'Estaing un homme au service de la France et de l'Europe » présente une période de l'histoire politique, économique et sociale de la France et de l'Europe où Valéry Giscard d'Estaing a joué un rôle majeur.

De la jeunesse de VGE à la campagne de 1974



La première partie de cette exposition évoque sa jeunesse, son entrée dans la vie publique jusqu'à son élection à la Présidence de la République.

Le Septennat



La deuxième partie de l'exposition permet aux visiteurs de se remémorer ou de découvrir les principales avancées du septennat et comment la France s'est adaptée à la modernité.

Salle audiovisuelle

Une salle de projection permet de voir un film sur l'énergie et en particulier l'effort réalisé pendant le septennat, grâce à l'électro-nucléaire pour pallier le déficit de la France en énergies fossiles.

La vie à l'Élysée



Grâce à de nombreux témoignages de collaborateurs ayant travaillé à la présidence de la République, à des photographies et objets originaux, vous découvrirez la vie à l'Élysée entre 1974 et 1981.

Anne-Aymone Giscard d'Estaing

Sa conception du rôle d'épouse du Président de la République : être à l'écoute des Français, incarner l'élégance française, créer et animer la Fondation pour l'Enfance.



Ambassadrice des créations françaises



Exposition temporaire de tenues portées par M^{me} Giscard d'Estaing pendant le septennat et de croquis de mode réalisés par les grands couturiers.

Nouveauté 2022

Ouverture à la visite du salon d'Olt, doté d'une magnifique cheminée Renaissance.



Salle des décorations

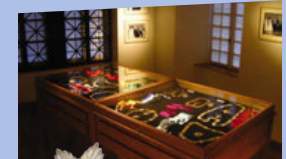

Présentation exceptionnelle des décorations reçues par Valéry Giscard d'Estaing. Sur Inscription : supplément 3 €. Visite sur demande toute la saison.